LEIDENSCHAFTLICH, ZUVERLÄSSIG UND LOKAL.

FELIX
Gartenbau AG

LIEBE GARTENFREUNDE

Als unsere Eltern Ueli und Elisabeth das Unternehmen 1985 gegründet hatten, hätten sie wohl nie damit gerechnet, dass sie dieses dereinst als 45-köpfigen Betrieb mit drei Standorten in die Hände der nächsten Generation übergeben würden.

Doch wo Felix draufsteht, ist auch heute noch Felix drin. Zusammen mit unseren Mitarbeitenden garantieren wir Ihnen nicht nur zuverlässige und hochprofessionelle Arbeit, sondern auch, dass Sie immer jemanden aus der Familie Felix auf der Baustelle antreffen.

Vieles hat sich seit der Firmengründung verändert, einiges ist aber auch gleichgeblieben. So gehört unsere Leidenschaft, stets ein bisschen besser zu sein als unsere Konkurrenz und unsere regionale Verwurzelung nach wie vor zu unseren Erfolgsfaktoren, genauso wie unsere unverwechselbare Handschrift sowie ein gesundes Mass an Bescheidenheit.

Unzählige zufriedene Kunden sowie viele langjährige Mitarbeitende zeigen uns täglich, dass wir auf dem richtigen Weg sind. Auf den Lorbeeren ausruhen wollen wir uns deswegen aber keineswegs. Im Gegenteil: Jeder Auftrag ist für uns auch wieder eine Gelegenheit, Neues zu lernen und es noch besser zu machen!

In diesem Sinne wünschen wir Ihnen stimmige Stunden in Ihrem Garten und wer weiss, vielleicht treffen wir uns schon bald einmal persönlich.

Herzliche Grüsse

Christoph Felix | Thomas Felix | Andreas Felix

FELIX

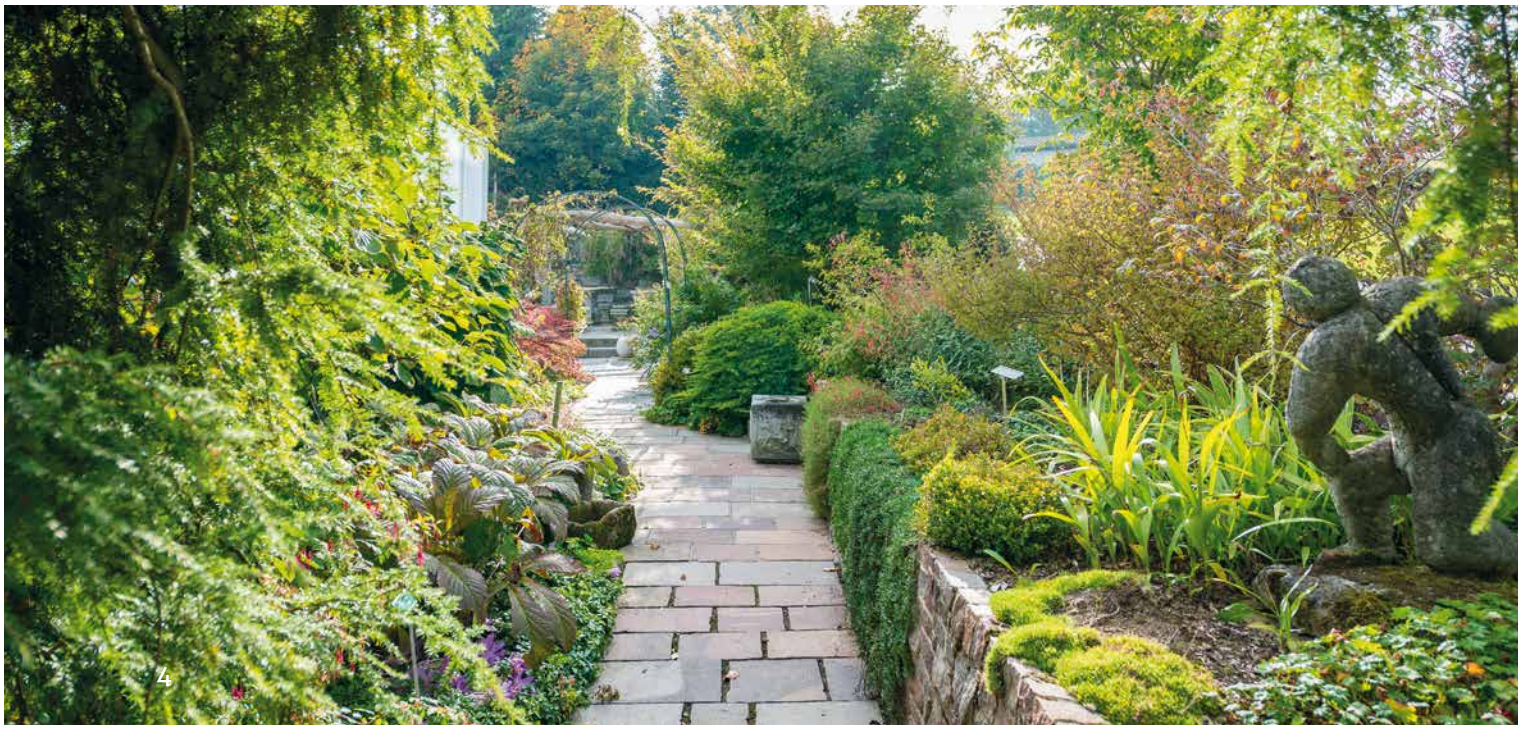

MIT TRADITION IN DIE MODERNE

Eine Firma ist wie ein Garten – dank sorgfältiger Pflege und lebendiger Vielfalt entwickelt sich über die Jahre ein einzigartiger und gut verwurzelter Lebensraum. Dank unserer regionalen Verwurzelung, können wir auf sehr viele langjährige Mitarbeitende und eine grosse Stammkundschaft zählen.

1985
Gründung Einzelfirma
Ueli + Elisabeth Felix, Mörenau,
Wuppenau, 3 Mitarbeiter

1992
Neubau Betriebsgebäude
Mörenau

1994
FELIX-TAG mit Tag
der offenen Tür,
20 Mitarbeiter

1995–97
Anbau Naturheilkräuter

2016
Generationenwechsel

1996
Übernahme Gärtnerei
Bazenheid mit Blumenladen
in Kirchberg

2009
Christoph Felix:
Gärtnermeisterprüfung /
Eintritt in Firma

2015
Jubiläum: 30 Jahre
Felix Gartenbau AG

2013
Thomas Felix:
Gartenbau-Techniker HF /
Eintritt in Firma

2010
FELIX-TAGE mit
Jubiläumsfeier 25 Jahre,
40 Mitarbeiter

2010
Neubau Halle
Steinlager Wuppenau

WIR LEBEN UNSERE WERTE

Als Gartenbau- und Familienunternehmen ist der täglich gelebte wertschätzende Umgang mit der Natur, unseren Mitarbeitenden und unseren Kunden für uns genauso wichtig, wie eine fundierte Ausbildung und zuverlässige Arbeit.

Nicht nur der Gartenbau ist unsere Leidenschaft, auch unsere Kunden stehen für uns im Zentrum. Zu unserer Firmenphilosophie gehört es, stets ein bisschen besser zu sein als die Konkurrenz. Und wir sind Unternehmer, keine Unterlasser. In diesem Sinne unternehmen wir alles, damit Sie Ihren Garten als harmonischen Lebensraum nutzen können; dies 365 Tage im Jahr.

Wir tragen Verantwortung

Der sorgsame Umgang mit der Natur ist für uns genauso zentral, wie der sorgsame Umgang mit unseren Mitarbeitenden. Viele von ihnen arbeiten bereits seit Jahrzehnten für uns und unsere Kunden. Als Familienbetrieb liegen uns Teamgeist und Sozialkompetenz am Herzen, denn Zusammenarbeit bedeutet Fortschritt und Erfolg.
Gut ausgebildete Fachkräfte sind die Zukunft unseres Unternehmens. Daher hat das Ausbilden von Lernenden bei uns Tradition. Wir bieten jeweils acht bis zehn Lernenden aus den Bereichen Gartenbau und Gärtnerei eine abwechslungsreiche und fundierte Ausbildung.

Unsere Vielfalt ist Ihr Gewinn

Unsere mittlerweile über vierzig Mitarbeitenden decken ganz verschiedene Berufe ab: Gartenbauer, Landschaftsarchitekt, Staudengärtner, Landschaftsgärtner, Baumpfleger, Zierpflanzengärtner, Baumschulist, Polier oder Buchhalter und Sekretariatsmitarbeiter – sie alle geben täglich ihr Bestes, damit Schönes entsteht und weiter besteht.

UNSERE HANDSCHRIFT

Ob privater Garten oder öffentliche Grünfläche, jede unserer Arbeiten trägt die unverkennbare Felix-Handschrift. Die Nähe zu unseren Kunden ist uns wichtig. Wir sind lokal verankert und an den Standorten Wuppenau, Bazenheid und Wil für Sie da.

Lassen auch Sie Ihre Anlagen von uns pflegen und profitieren Sie dabei von unserem praktischen Pflege-Abo. Planen Sie Änderungen oder Erneuerungen in Ihrem bestehenden Garten oder möchten Sie Ihre Umgebung von Grund auf neugestalten? In unserem Schaugarten, in unserer Baumschule und unserer Gärtnerei können Sie sich inspirieren lassen und in unserem Steinlager finden Sie handfeste Informationen zu Materialien, die wir im Gartenbau verwenden.

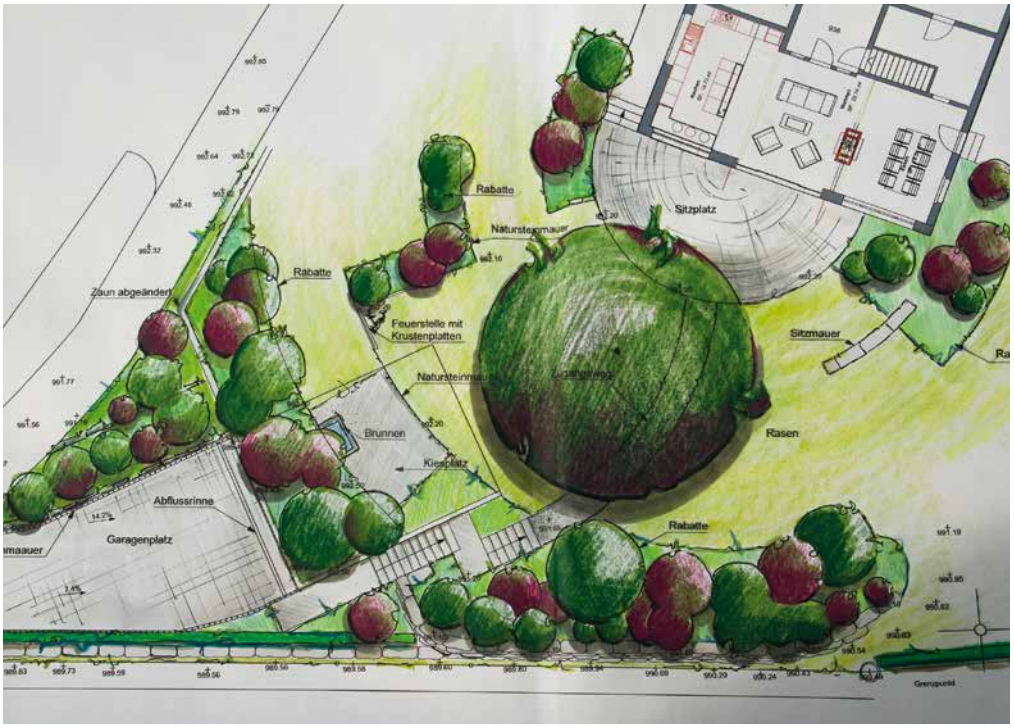
Rabatte
Natursteinmauer
Sitzplatz
Rabatte
Zaun abgeändert
Feuerstelle mit
Krustenplatten
Sitzmauer
Natursteinmauer
Brunnen
Rasen
Kiesplatz
Abflussrinne
Garagenplatz
Rabatte

FELIX
FELIX

FELIX
Gartenbau AG
Wil • Wuppenau • Bazenheid
HUTTER KATO 80

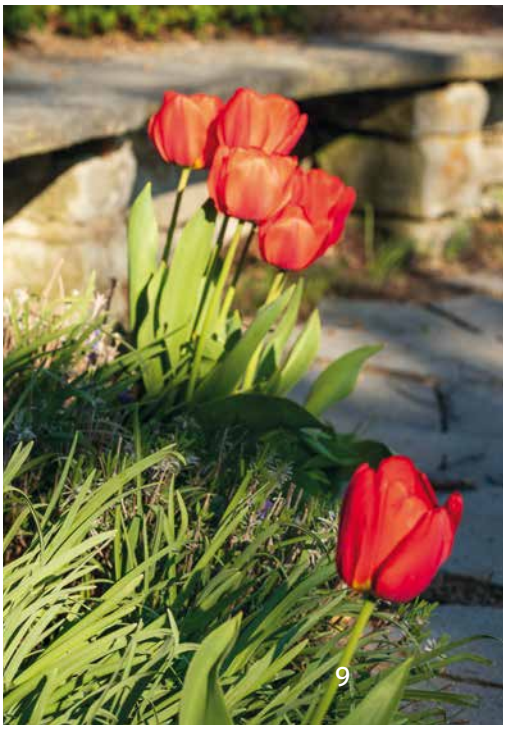

BERATUNG

Profitieren Sie von unserer Leidenschaft und unserer langjährigen Erfahrung. Aus Ihren Wünschen und unserer Fachkompetenz entsteht in unserer Ideenfabrik Ihr ganz persönlicher Garten.

PLANUNG

Ihr Garten ist so einzigartig wie Ihre Wünsche. Mit ausgesuchten Materialien und individueller Gestaltung werden Ihre Gartenträume wahr. Pläne und Skizzen sorgen dafür, dass Sie sich Ihren Wunschgarten besser vorstellen können.

GESTALTUNG

Ob Natur- oder Steingarten, klein oder gross, modern oder urig – jeder Garten ist eine neue Herausforderung. Im Austausch mit Ihnen erarbeiten wir die passende Umsetzung. Dank unserem Schaugarten, der Gärtnerei, unserer Baumschule und dem Steinlager, haben Sie zudem die Möglichkeit, sich konkret inspirieren zu lassen.

BAU

Damit die Bepflanzung richtig zur Geltung kommt, arbeiten auch unsere Gartenbau-Spezialisten eng mit Ihnen zusammen. Sie sorgen dafür, dass Ihr Garten dank verschiedenster Materialien zu einem vielfältigen Lebensraum wird. Dies nicht zuletzt auch dank verschiedenen pflanzlichen Raritäten und speziellen Brunnentrögen sowie Natursteinen, die Sie bei uns erhalten.

PFLEGE

Die richtige Pflege zur richtigen Zeit garantiert Ihnen jahrelange Freude und Wohlbefinden in einer gesunden und gepflegten Umgebung. Wir bieten Ihnen Fachwissen, Qualität und eine zuverlässige Ausführung – dies auch als unkompliziertes Pflegeabo.

BEGRÜNUNG

In unserer Baumschule können Sie unsere Leidenschaft für Pflanzen erleben und besichtigen. Von A wie Ahorn bis Z wie Zelkova ist bestimmt auch etwas für Ihren Traumgarten mit dabei. In unserer Gärtnerei finden Sie neben Pflanzen und Gemüsen für Ihren Garten auch eine breite Auswahl an von uns gezogenen Kübelpflanzen für Ihre Terrasse oder Ihren Balkon.

Felix Gartenbau AG
T 071 944 24 14

Mörenau 19
9514 Wuppenau

Thurstrasse 5
9602 Bazenheid

Konstanzerstr. 80
9500 Wil

felix-gartenbau.ch